

# PORTFOLIO



**Vielseitigkeit**



Agronom, Fernerkundung, Gebietsmanagement und -entwicklung, leitender Ingenieur für Technologieentwicklung, Innovator und Pionier, Berater, Entwickler von Infrastrukturprojekten und -programmen, Manager, Dozent, Integrator, Übersetzer.

**Designer Schöpfer** des Humanitären Programms für Infrastrukturprojekte zur Förderung von Fortschritt und Wohlstand



Territoriales Management



Wohnen Gemeinschaften



Ernährungssicherheit



Abwasserentsorgung Umwelt



Gesundheit Wohlbefinden



Saubere Energie



Logistik Infrastruktur



[www.uwc.solutions](http://www.uwc.solutions)



[www.jahupiparaguay.com](http://www.jahupiparaguay.com)



[www.inovoh.com](http://www.inovoh.com)



WER ICH BIN - NACHRICHT



LEBENSEINSTELLUNG



BILDUNG



FÄHIGKEITEN & KOMPETENZEN



BERUFLICHER WERDEGANG



BERUFLICHER WERDEGANG ÜBERSICHT

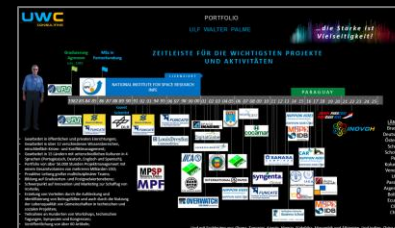

ARBEITS ZEITLEISTE



BERUFLICHER WERDEGANG LISTE, ZUSAMMENFASSUNG, UND VOLLSTÄNDIG



LAUFENDE AKTIVITÄTEN



KONTAKT



Alles, was wir im Leben tun, wird  
zu einem BEISPIEL oder einer  
WARNUNG!  
Sei ein BEISPIEL!



„Die Augen können nur sehen, was der  
Geist zu verstehen bereit ist!“



## Willkommen in meinem beruflichen Portfolio.

Die meisten der Aktivitäten, die ich in den letzten 43 Jahren meines Lebens durchgeführt habe, werden hier vorgestellt. Intensive Arbeit und Hingabe, um zu einer besseren Welt beizutragen.

Fehler und Erfolge haben mich zu dem gemacht, was ich bis heute bin. Herausforderungen, Erfahrungen und Erfolge haben mich in meiner Überzeugung bestärkt, dass das richtige Handeln auf die richtige Weise zur besten Belohnung führt: ein Leben in Würde und Ehre.

Mein beruflicher Werdegang wird nicht einfach durch die Orte repräsentiert, an denen ich gearbeitet habe, sondern durch Aktionen, bei denen ich entweder durch das Bedürfnis eines Kunden motiviert wurde, ein Problem zu lösen, oder durch die Schaffung einer praktikablen Lösung, die es vorher nicht gab. Die Strategie für diese Situationen war immer eine Mischung, die effektive Wege hervorbrachte, die es vorher nicht gab, die aber auch unkonventionell waren und positive ERGEBNISSE brachten! Und wie bei der Projektbewertung gibt es immer eine Geschichte - den Kontext, in dem alles beginnt - und es gibt Zahlen!

Das aktuelle Portfolio ermöglicht eine schnelle Konsultation und auch die Suche nach detaillierteren und spezifischeren Informationen in dem breiten Spektrum von Wissensgebieten, in denen ich gearbeitet habe.

Meine multikulturelle Ausbildung und meine angeborene Neugier, die mich immer dazu gebracht hat, die Ereignisse und Aktivitäten, mit denen mich das Leben konfrontiert hat, in einem weiten und synergetischen Rahmen zu betrachten, haben mich dazu gebracht, über die ursprünglichen Grenzen meiner universitären Ausbildung hinauszugehen.

Der Reichtum und die Vielfalt des landwirtschaftlichen Lehrplans, der vielseitigste und abwechslungsreichste Lehrplan, ermöglichte es mir, meine multikulturelle anthroposophische Reise fortzusetzen, die ich im Kindergarten der Waldorfschule begonnen hatte. Dort lernte ich wertvolle Lektionen fürs Leben: die Bedeutung der Nächstenliebe, Achtsamkeit als Quelle des Mutes, öffentliches Sprechen, Teamarbeit, Bescheidenheit, Ehrlichkeit, Disziplin und Respekt, und dass Denken und Schaffen die Tätigkeiten sind, die am meisten Anstrengung erfordern und die natürliche Intelligenz fördern. Daher war und bin ich ständig gefordert, innovative Lösungen zu finden. Das erfordert Mut, anders zu sein, und Kompetenz, etwas zu bewegen.

Und ich habe die Herausforderung angenommen, dies umfassend zu erforschen, so dass ich mich als Visionär und Integrator im täglichen, großen Puzzle des Lebens verstehe.

In diesem Sinne lade ich Sie ein, den Weg meines vielfältigen und abwechslungsreichen Berufslebens kennen zu lernen.

Innovation im Einklang mit Sinn und Zweck bringt Nutzen!

Mit freundlichen Grüßen

*Palme*



**CODE OF THE WOLF**

Protect your pack  
Show no fear  
Respect the elder  
Lead your companions  
Survive each day  
Hunt your enemies  
Howl to a new tomorrow  
Explore the unknown  
Adapt to the environment  
Demonstrate no weakness  
Never back down  
And leave your mark



# Leben Positionierung

Ehre deinen Namen



Wenn ihr Handeln andere dazu inspiriert, mehr zu träumen, mehr zu tun und zu erreichen, bist Du eine Führungspersönlichkeit!

Dies ist eine Botschaft über meine Positionierung im Leben und darüber, wie ich mich in meinem beruflichen und persönlichen Leben kontinuierlich verhalten habe. Nur um einen Eindruck davon zu vermitteln, WER ICH BIN. Mein Ziel und mein Engagement.

Fachliche Kompetenz ist von größter Bedeutung, aber sie allein reicht nicht aus. Die meisten Lebensläufe bestehen aus einer Auflistung, wo die Leute gearbeitet haben. Es gibt keine wirklichen Informationen und Kenntnisse darüber, worum sie sich kümmern, welche Vorteile erzielt oder Probleme gelöst wurden. Die neuen Zeiten verlangen das, denn wir alle haben die schlechten Warnungen satt und die Menschheit sucht nach praktischen Beispielen, die befolgt und nachgeahmt werden können.



Prof. Ismael Cordeiro Junior ist mein Vorbild.  
Für mich eine große Inspiration.

Sich für den Weg der LIEBE zu entscheiden, erfordert Aufgeschlossenheit, Bereitschaft, Transparenz, Mut, Beharrlichkeit, Exzellenz, Ehrlichkeit und das Verlassen der Komfortzone. INOVOH, unser humanitäres Programm, ist in den Weg der Liebe eingebettet. Und es erfordert eine tiefe und wahre Entscheidung von jedem, der daran teilnehmen möchte, mit Gedanken, Gefühlen und TATEN. Es gibt nur zwei Möglichkeiten...LIEBE oder ANGST!

Die unmittelbare Herausforderung, das große Werk, besteht darin, den Weg der Schöpfung durch LIEBE und Fürsorge zu zeigen. Und das beginnt in uns selbst, als lebendiges Beispiel.

Die ORDNUNG und der FORTSCHRITT (ein Satz, der in der Flagge Brasiliens, meinem Heimatland, auf das ich stolz bin, geboren worden zu sein, verankert ist) sind das manifestierte Gut für die Gesellschaft. Alle Menschen haben das gleiche Recht und es gibt immer einen freien Willen. Sie können ihren Weg wählen. Es gibt keine auserwählten, erleuchteten, besonderen Menschen. Es ist notwendig, sich selbst zu wählen. Ich habe mich mein ganzes Leben lang dafür entschieden, das Richtige zu tun, das Richtige. Das ist mein Antrieb gewesen. Aber mit Taten und nicht mit Reden. Die meiste Zeit habe ich das Ribeiro-Spiel des Lebens gewonnen. Manchmal verlieren wir. Und dann lernen wir daraus und korrigieren den Weg. Ohne relativen Moralismus.

Es gibt nur RICHTIG oder FALSCH.

- Dem NATURGESETZ (basierend auf Prinzipien und Wahrheit) zu folgen und LIEBE und Bewusstsein zu wählen, ist der Anfang von allem, was wir benutzen, um zu erschaffen, genannt Generative Polarität, und ihr anfänglicher Ausdruck manifestiert sich durch die Akzeptanz der WAHRHEIT (absolut und einzigartig), dem WISSEN.
- Erkenne die WAHRHEIT und sie wird dich frei machen! Unser Inneres wird unsere Souveränität manifestieren; in der Gesellschaft führt sie zu FREIHEIT als äußerem Ausdruck und das manifestiert die ORDNUNG, als ein Ergebnis, das wir schaffen. Nur so wird eine geeignete Entwicklung, oder besser gesagt, ein FORTSCHRITT, möglich sein.
- LIEBE → WISSEN → SOUVERÄNITÄT → FREIHEIT → ORDNUNG und FORTSCHRITT. Das ist der POSITIVE Zyklus der AUSDRÜCKE des NATURGESETZES.
- Die andere Möglichkeit ist der Weg, den wir alle kennen und dessen Folgen wir täglich erleben....der NEGATIVE Kreislauf von ANGST → IGNORANZ → VERWIRRUNG → KONTROLLE → CHAOS und EXTINKTION.

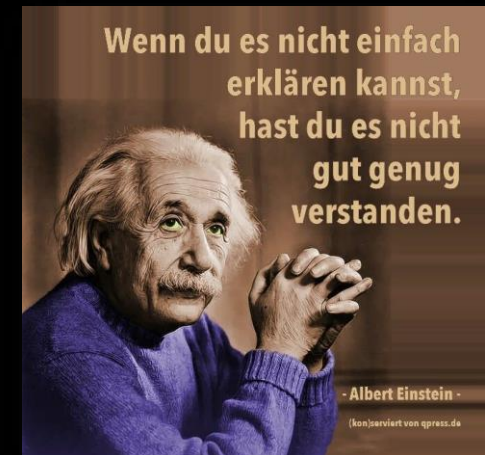



1983-86

National Institute for Space Research INPE - Brazil  
MSc. in Fernerkundung

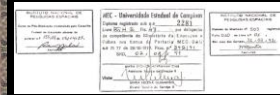
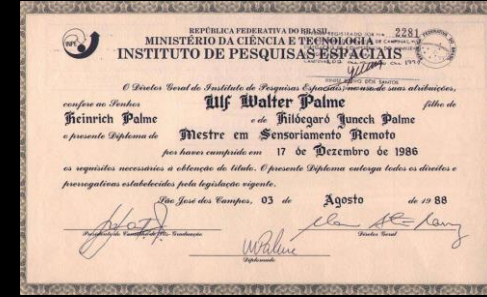

1977-82

UFLA – Universidade Federal de Lavras (ex ESAL) - Brasilien  
Agronom, Monitor für ländliche Technik und Phytopathologie.



Aufgrund meiner multikulturellen Ausbildung in drei Muttersprachen (Deutsch, Englisch und Portugiesisch) und meiner fließenden Spanischkenntnisse hatte ich während meines ganzen Lebens die Möglichkeit, technisch in diesen Sprachen zu arbeiten und Projekte, Dokumente, Bücher, Lokalisierung von Software, Webseiten und Übersetzungen in Meetings zu übersetzen. Ich war schon immer offen für Übersetzungen und bin es immer noch.



1974-76

ESBS - Schweizerschule São Paulo - Brasilien  
Übersetzer und Dolmetscher in Portugiesisch, Deutsch und Englisch.





## Fähigkeiten und Kompetenzen



mein Differenzial ist Vielseitigkeit



- ✓ Kreativität
- ✓ Sinnesbildung
- ✓ Soziale und emotionale Intelligenz
- ✓ Eigenständigkeit
- ✓ Kritisches Denken
- ✓ Interkulturelle Kompetenz
- ✓ Computergestütztes Denken
- ✓ Neue Medienkompetenz
- ✓ Transdisziplinarität
- ✓ Design-Mentalität
- ✓ Management kognitiver Belastungen
- ✓ Virtuelle Kollaboration
- ✓ Teamarbeit
- ✓ Lebenslanges Lernen



Diese Fähigkeiten wurden erfolgreich in kleinen und großen Projekten eingesetzt, z. B. bei der Bewertung und Überwachung der Abholzung des brasilianischen Amazonasgebiets (5 Mio. km<sup>2</sup>), bei landwirtschaftlichen Kulturen, bei Tätigkeiten wie Innovation, Marketing, Geschäftsplanung/Projektplanung und -management, Einhaltung von Vorschriften, Bewertung, Kartierung und Entwicklung, Ausführung, Teamführung, Teamfähigkeit, Verkauf, Verhandlung, Problemlösung, Verfassen von Berichten, Ausbildung, Übersetzungen und in Bereichen wie angewandte Fernerkundung (Sensorsysteme und große GIS-Systeme mit angemessenem Gebietsmanagement/Überwachung in verschiedenen Anwendungen (Lebensmittel und Landwirtschaft, Stadtplanung, Infrastruktur, Umwelt und Kartografie und Verteidigung), Agrarindustrie, Konsumgüter und Dienstleistungen.

### WIE ICH HELFEN KANN:

- ✓ Förderung eines besseren Arbeitsumfelds.
- ✓ Umsatzsteigerung durch vorausschauende Planung, Einhaltung von Vorschriften, Verringerung von Risiken und Vorurteilen, Optimierung von Verfahren, Ausführung, Einführung neuer Strukturen.
- ✓ Schulung der Humanressourcen.



- ✓ Ich bin offen für neue Bereiche und Themen, in denen meine Erfahrung nützlich sein kann. Innovation und Marketing sowie Geschäftsentwicklung sind Teil meiner beruflichen Identität.
- ✓ Investitionsprojekte sowie Projekte der humanitären Hilfe (nicht rückzahlbare Gelder) wurden durch Projektdesign, -bewertung und -durchführung / Management ebenfalls zu meinem Schwerpunkt.



Unter diesem Thema stelle ich 30 Aktivitäten, Projekte und erzielte Ergebnisse in 15 Ländern vor. Die nächsten Bildschirme bieten einen Überblick, eine Zeitleiste und drei Möglichkeiten zum Herunterladen meiner Arbeitshistorie (PDF), als Liste, als Zusammenfassung und als vollständiges Dokument. Sie stellen die wichtigsten Aktivitäten meines beruflichen Werdegangs dar, denen ich Zeit und Aufmerksamkeit gewidmet habe, sowie die entsprechenden Kontexte, Probleme und Lösungen für die Kunden, insgesamt über 56.000 Stunden Projektmanagement. Darin enthalten sind auch Aktivitäten als emeritierter Dozent, Hochschullehrer und Postgraduierter, auch im Bereich Militärtechnik. Eingebettet in die Vollversion sind Links zu meiner wissenschaftlichen Produktion.

Ich habe mehr als 1.200 Stunden Flugbetrieb mit innovativen Kameras, LiDARs, Thermalscannern und Radaren (SLAR & SAR) für verschiedene Anwendungen erlebt und hatte die Gelegenheit, in Exzellenzzentren, insbesondere in Deutschland (DLR), den USA (JPL, IRIS, VEXCEL) und Kanada (Canada Center for Remote Sensing) mitzuarbeiten, in den meisten Fällen im Vorfeld neuer Satelliten. Und in der Angewandten Fernerkundung als Berater für Sensor Systems - Overwatch, Space Imaging - Lockheed Martin, Digital Globe, African Surveyors, und in jüngster Zeit (laufend) in der neuesten Geiger Mode LiDAR Technologie mit 3DEOLiDar, einem Spin-off des MIT.

**Territoriales Management**, ein Schwerpunkt meiner Tätigkeit, ist der Ausgangspunkt für mein breites Spektrum an **Vielseitigkeit**. Es gibt auch ein kurzes Dokument über die Bedeutung des Territorialen Managements im PDF-Format zum Herunterladen. Es ist ein klarer positiver Wegweiser für positive soziale, ökologische und wirtschaftliche Ergebnisse, wenn es praktiziert wird, oder ein Generator für negative Folgen, wenn es fehlt oder vernachlässigt wird.

- Einige Höhepunkte sind:
  - Entwicklung einer innovativen Methode zur Bewertung der Entwaldung des Amazonasgebiets auf einer Fläche von 5 Mio. km<sup>2</sup>, die sechsmal (30 Mio. km<sup>2</sup>) in einem Zeitraum von weniger als drei Jahren durchgeführt wurde, wodurch eine neue zuverlässige Datenbank (Übergang von analoger zu digitaler Technik) über die Entwaldung geschaffen wurde, die von der internationalen wissenschaftlichen Gemeinschaft gebilligt wurde;
  - Innovative Nutzung von hochauflösenden Satellitenbildern zur Verbesserung des GeoCatasters für ländliche und städtische Gebiete;
  - Innovative humanitäre Programme für Infrastrukturprojekte für die Entwicklung von Fortschritt und Wohlstand. **Multidimensionale Lösungen für Multidimensionale Probleme**. Hebelwirkung auf die lokale Wirtschaft.
- Die Ergebnisse sind in der pdf-Datei „**BERUFLICHER WERDEGANG**“ enthalten, die heruntergeladen werden kann. Mit Innovationen, insbesondere im Bereich des Territorialmanagements - Fernerkundung, Geoverarbeitung, Management und Technologien. Der „HOW TO SOLVE“-Ansatz. Die Logos der Kunden enthalten Links zu den entsprechenden Websites, sofern vorhanden.
- Nicht alle Ergebnisse sind in einem Präsentationsformat und in englischer Sprache, aber sie bieten reichhaltiges Anschauungsmaterial für einen guten Einblick und repräsentieren die Erinnerung an intensive Arbeit, die mit viel Mühe und Hingabe, insbesondere in Teams, geleistet wurde. Teamarbeit und Management sind immer wieder eine große Herausforderung mit unvergesslichen Belohnungen.





## HÖHEPUNKTE

- ✓ Solider, vielseitiger und bewährter Hintergrund in den letzten 42 Jahren, in denen ich in fast allen Arten von Organisationen gearbeitet habe: Regierungsbehörden/Ministerien, Stiftungen, NRO, Privatunternehmen, multinationale und transnationale Konzerne, Genossenschaften, als Berater, Experte und Firmeninhaber.
- ✓ Senior Consultant in Business Development mit breitem Spektrum und einzigartigem Hintergrund in technisch-wissenschaftlichem Wissen und Geschäftsentwicklung, einschließlich Marktstudien, Vermarktung technischer Innovationen und innovativer technologischer Dienstleistungen/Produkte, strategischer Beziehungen und Vertragsverhandlungen.
- ✓ Worked in over 12 different areas of knowledge including crisis & conflict management;
- ✓ In Brasilien, den meisten Teilen Südamerikas, den USA und Europa gearbeitet. Und mit Fachleuten aus Afrika: Ghana, Tansania, Angola, Nigeria, Südafrika, Mosambik und Äthiopien. Und Indien, China und Japan.
- ✓ Vollständige Karriere als leitender Technologieentwicklungsingenieur am Nationalen Institut für Weltraumforschung (INPE) des brasilianischen Ministeriums für Wissenschaft, Technologie und Innovation (MICT).

## VIELSEITIGKEIT



- ✓ Spezialist für Fernerkundung und Geoverarbeitung mit umfangreichem Hintergrundwissen über Sensorsysteme und Anwendungen für das Territorialmanagement in den Bereichen Landwirtschaft, Umwelt, Forstwirtschaft, Kartografie und Kartierung, ländliche und städtische Verwaltung und Planung, Immobilienentwicklung, Nachrichtendienste und Verteidigung.
- ✓ Verantwortlicher Experte für die Erstentwicklung der Methodik zur Bewertung der Entwaldung des brasilianischen Amazonasgebiets (5.000.000 km<sup>2</sup>) anhand von Satellitenbildern (Bildinterpretation - analoge Phase und Geoverarbeitung - digitale Phase) zur Erstellung der offiziellen digitalen georeferenzierten Datenbank.
- ✓ Pionier in der Entwicklung von geografischen Informationssystemen (GIS), technischen Katastern (ländlich und städtisch), GPS-Systemen, Radarsystemen mit synthetischer Apertur (SAR-Systeme), hochauflösenden Bildsatellitensystemen (IKONOS, Quick Bird, World View), 3D-Systemen wie Google Earth und Skyline.
- ✓ Zertifizierter Projekt-/Programmmanager für über 56.000 Stunden in verschiedenen technischen Bereichen, Umgebungen und Ländern/Kulturen. Erzielung von Ergebnissen und Vorteilen in großen geografischen Gebieten, als verantwortlicher Experte, technischer Leiter, in verschiedenen Wissensbereichen, in Landnutzungskartierung und Kartografie und GIS-Generierung mit verschiedenen Technologien und in Maßstäben von 1:250.000 bis 1:500, mit den folgenden Metriken: Bewertung der Abholzung: Brasilianisches Amazonasgebiet (5.000.000 km<sup>2</sup>): sechs aufeinanderfolgende Bewertungen der Entwaldung (Bruttoabholzung und Abholzungsrate) durch das Institut für Weltraumforschung (INPE, Brasilien) für die brasilianische Regierung, insgesamt ein GIS von 30.000.000 km<sup>2</sup>; Landwirtschaft, Umwelt, Hydrologie: 3.800.000 km<sup>2</sup>; Städtische Gebiete: 11.000 km<sup>2</sup>; Autobahnen und Infrastruktur: 6.500 km.
- ✓ Über 1.000 Flugstunden mit experimentellen und operationellen luftgestützten Fernerkundungssystemen (Flugzeuge und Hubschrauber), die sichtbare, Infrarot- und Mikrowellentechnologien verwenden, zur Erprobung und Validierung neuer Technologien für zu startende Satellitensysteme.

- ✓ Schöpfer und Manager des **INOVOH HUMANITÄRPROGRAMMS FÜR INFRASTRUKTURPROJEKTE ZUR FÖRDERUNG VON FORTSCHRITT UND WOHLSTAND** als Ergebnis einer persönlichen Investition von mehr als 22.000 engagierten Beratungsstunden. Erstmals geplant für Paraguay (Länderebene [www.jahupiparaguay.com](http://www.jahupiparaguay.com) oder [www.paraguayrise.com](http://www.paraguayrise.com)). Das PROGRAMM befasst sich gleichzeitig mit den folgenden Schwerpunktthemen durch integrierte Projekte, die in lokalen Gebieten (Gemeinden) und regionalen Gebieten durchgeführt werden: Territoriales Management, Wohnen - nachhaltige Gemeinschaften (einschließlich der ursprünglichen Bevölkerung) und Angemessenheit von prekären Wohnverhältnissen, Ernährungssicherheit, Abwasserentsorgung und Umwelt, Wohlbefinden und Gesundheit, Saubere Energie, Infrastruktur und Logistik. Zusätzliche Themen können aufgenommen werden. Derzeit wird das Projekt im Wesentlichen mit lokalen Anpassungen für insgesamt 9 Länder in Südamerika, 8 Länder in Mittelamerika und der Karibik, Mexiko und die 20 bedürftigsten Länder in Afrika umgesetzt. Die Ernährungssicherheit (nahrhaftes Essen auf dem Tisch, einschließlich Schulmahlzeiten) wird als erste Priorität unter den sieben Kernthemen angesehen.
- ✓ Ernennung zum technischen Assistenten der Staatsanwaltschaft des Bundesstaates São Paulo und Freiwilliger der Bundesstaatsanwaltschaft als Umweltperte - insbesondere für angewandte Fernerkundungstechniken - in der Region Cubatão (einem der am stärksten verschmutzten Gebiete der Erde).
- ✓ Berufliche Tätigkeiten im Rahmen der brasilianischen Streitkräfte, des Nachrichtendienstes und der Verteidigungsorgane, hauptsächlich im Bereich der fortgeschrittenen Fernerkundung und Fernerkundungstechniken - Management und Geoverarbeitung, bestehend aus: Beratung, Betreuung, Schulung und Vorlesungen, technologische Innovationen für Organe wie z. B.: Institutionelles Sicherheitskabinett des Präsidenten der Republik - GSI, Generalstab der Streitkräfte - EMFA FA-61-Kommission, Beratungsbüro des Verteidigungsministers, Oberstes Militärgericht - STM, Militärkommando Südost - CMSE, Brasilianische Luftwaffe - FAB, Koordinierungskommission SIVAM - CCSIVAM (Amazonas-Überwachungssystem), Amazonas-Schutzsystem - SIPAM, Militärkommando Amazonas - CMA, Zentrum für Dschungelkriegsführung - CIGS, Technisches Zentrum für Luft- und Raumfahrt - CTA, Institut für Militärtechnik - IME, Kommando für Landoperationen - COTER, Brasilianisches Heer - Abteilung für Ingenieurwesen und Bauwesen - Direktion für Kooperationsarbeiten - DEC (Emeritierter Dozent des Verteidigungsministeriums - Brasilianisches Heer - Abteilung für Ingenieurwesen und Bauwesen - Direktion für Kooperationsarbeiten (Sv O Fort Ex / 1946)), Brasilianischer Geheimdienst - ABIN, Abteilung für Bundespolizei - DPF (Ministerium für Justiz und öffentliche Sicherheit);

## DOZENTIN, KONFERENZEN UND WISSENSCHAFTLICHE PRODUKTION

- ✓ Emeritierter Dozent des brasilianischen Verteidigungsministeriums. Dozent in Graduierten- und Postgraduiertenkursen am Nationalen Institut für Weltraumforschung – INPE ([www.inpe.br](http://www.inpe.br)), am Militärischen Institut für Ingenieurwesen – IME ([www.ime.eb.mil.br](http://www.ime.eb.mil.br)) in Brasilien und an der Universität der Vereinten Nationen – UNU ([www.unu.edu](http://www.unu.edu)), am Deutschen Zentrum für Luft- und Raumfahrt (DLR) - [www.dlr.de](http://www.dlr.de) & am Max-Planck-Institut (MPG) [www.mpg.de](http://www.mpg.de) - Bundesrepublik Deutschland. Nationale und internationale Veranstaltungen, Kongresse und Symposien - Mundo Geo Connect, Geo Brasil, GIS Brasil, ISPRS, IGGARS
- ✓ Wichtigste Konferenzen & wissenschaftliche Beiträge und Veröffentlichungen in Veranstaltungen und Zeitschriften seit 1984. Bitte besuchen Sie die folgende Datenbank des brasilianischen Ministeriums für Wissenschaft, Technologie und Innovation: <http://lattes.cnpq.br/9891130065028507>

## ÜBERSETZER

- ✓ Übersetzungen in Englisch, Deutsch, Portugiesisch (BR) und Spanisch, von Dokumenten/Verträgen, Projekten, Büchern, Lokalisierung von Software, Webseiten und gleichzeitig in Sitzungen und Konferenzen. Während meines Berufslebens habe ich technisch in diesen Sprachen gearbeitet.



...die Stärke ist Vielseitigkeit!

Graduierung  
Agronom  
July, 1982

MSc in  
Fernerkundung

**ZEITLEISTE FÜR DIE WICHTIGSTEN PROJEKTE UND AKTIVITÄTEN**

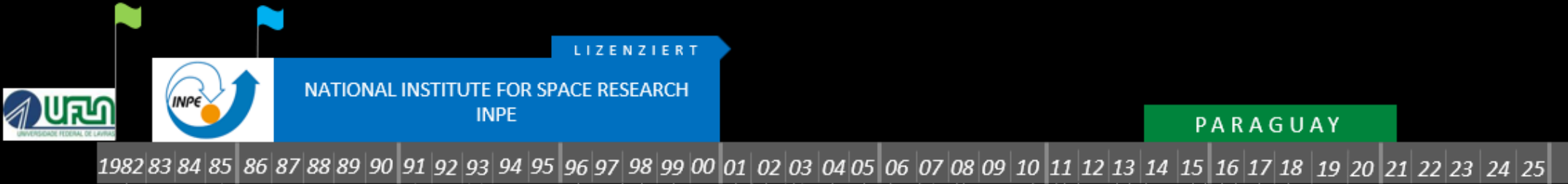

- Gearbeitet in öffentlichen und privaten Einrichtungen;
- Gearbeitet in über 12 verschiedenen Wissensbereichen, einschließlich Krisen- und Konfliktmanagement;
- Gearbeitet in 15 Ländern mit unterschiedlichen Kulturen in 4 Sprachen (Portugiesisch, Deutsch, Englisch und Spanisch);
- Portfolio von über 56.000 Stunden Projektmanagement mit einem Gesamtvolumen von mehreren Milliarden USD;
- Proaktive Leitung großer multidisziplinärer Teams;
- Bildung auf Graduierten- und Postgraduiertenebene;
- Schwerpunkt auf Innovation und Marketing zur Schaffung von Vorteilen;
- Erzielung von Vorteilen durch die Aufdeckung und Identifizierung von Betrugsfällen und auch durch die Nutzung der Lebensqualität von Gemeinschaften in technischen und sozialen Projekten;
- Teilnahme an Hunderten von Workshops, technischen Tagungen, Symposien und Kongressen;
- Veröffentlichung von über 60 Artikeln;



- LÄNDER**
- Brasilien
  - Deutschland
  - Österreich
  - Schweiz
  - Schottland
  - Peru
  - Kolumbien
  - Venezuela
  - USA
  - Paraguay
  - Argentinien
  - Bolivien
  - Ecuador
  - Chile
  - China

Und mit Fachleuten aus: Ghana, Tansania, Angola, Nigeria, Südafrika, Mosambik und Äthiopien. Und Indien, China und Japan.

# PORTFOLIO



## Beruflicher Werdegang in chronologischer Reihenfolge von 1982 bis 2025 30 Aktivitäten / Projekte



**ULF WALTER PALME**  
Agronom, Fernerkundung, Gebietsmanagement und -entwicklung, leitender Ingenieur für Technologieentwicklung, Innovator und Pionier, Berater, Entwickler von Infrastrukturprojekten und -programmen, Manager, Dozent, Integrator, Übersetzer.

### BEDEUTUNG DES GEBIETSMANAGEMENTS ÜBERBLICK



Das Dokument ist ein klarer positiver Plan/Leitfaden für soziale, ökologische und wirtschaftliche Ergebnisse, wenn es praktiziert wird, oder ein Generator für negative Folgen, wenn es fehlt oder vernachlässigt wird.

Liste  
Beruflicher  
Werdegang



### Zusammenfassung

Beruflicher  
Werdegang



### Vollständig Ausführliche Version der Arbeitshistorie mit Kontext und erzielten Ergebnissen



Das Dokument enthält Links, Konferenzen, Kunden, Veröffentlichungen, Urkunden und Empfehlungsschreiben sowie eine Fülle von Ergebnissen, Bildern, Videos und Interviews.

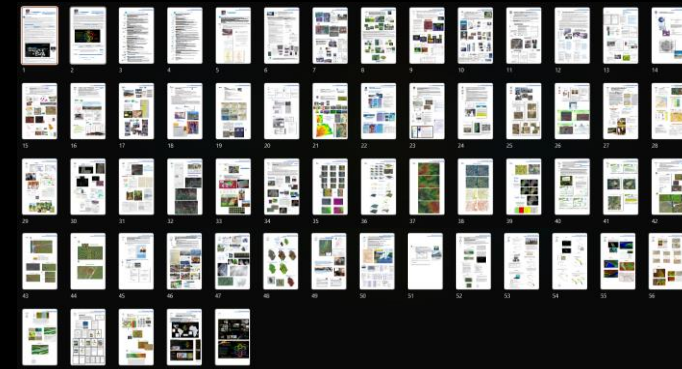



Mut entsteht aus der Liebe zu anderen, das ist alles. Machen Sie sich also keine Sorgen, mutig zu sein, denn Mut ist ein Ergebnis, keine Ursache. Die Ursache ist die Liebe zu anderen Menschen, CARE, oder das Fehlen davon.

Olavo de Carvalho.

HUMANITÄRES PROGRAMM FÜR INFRASTRUKTURPROJEKTE ZUR FÖRDERUNG VON FORTSCHRITT UND WOHLSTAND



Designer Schöpfer des Humanitären Pogramms für Infrastrukturprojekte zur Förderung von Fortschritt und Wohlstand



Ernährungssicherheit (jeden Tag nahrhaftes Essen auf dem Tisch, einschließlich Schulmahlzeiten) ist die erste und dringendste Priorität unter den sieben Kernthemen.

Programmmumfang

ERNÄHRUNGSSICHERHEIT

- ✓ SOFORTMASSNAHMEN IM BEREICH ERNÄHRUNGSSICHERHEIT UND VERSORUNG DER EXTREM ARMEN! Auf dem Weg zur Beseitigung der extremen Armut! Diese AKTION ist das eigentliche Rückgrat eines jeden ernsthaften humanitären Programms.
- ✓ CARE erfordert den direkten Beitrag der anderen Fächer in einer integrierten Aktion.

SANITÄRE EINRICHTUNGEN UMWELT



Ergebnis einer persönlichen Investition von mehr als 24.000 engagierten Beratungsstunden. Erstmals geplant für Paraguay (Landesebene).

Die PROGRAMME befassen sich gleichzeitig mit den folgenden Schwerpunktthemen durch integrierte Projekte, die in lokalen Gebieten (Gemeinden) und regionalen Gebieten arbeiten: Territoriales Management, Wohnen - Nachhaltige Gemeinschaften (einschließlich der Mitglieder der First Nation) und Angemessenheit von prekären Wohnverhältnissen, Ernährungssicherheit, Abwasserentsorgung und Umwelt, Wohlbefinden und Gesundheit, saubere Energie, Logistik und Infrastruktur. Zusätzliche Themen können aufgenommen werden.

Multidimensionale Lösungen für multidimensionale Probleme.

Hebelwirkung auf die lokale Wirtschaft.

Derzeit wird es im Wesentlichen mit lokalen Anpassungen für insgesamt 8 Länder in Südamerika, 8 Länder in Mittelamerika und der Karibik sowie die 20 ärmsten Länder Afrikas repliziert.

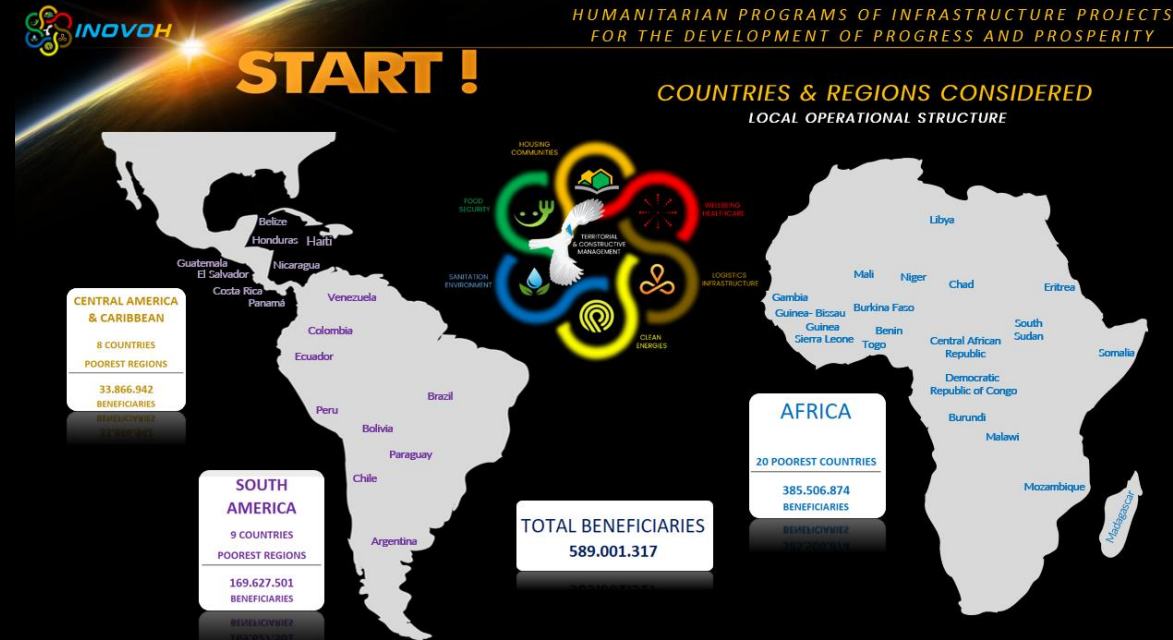

[www.jahupiparaguay.com](http://www.jahupiparaguay.com) / [www.paraguayrise.com](http://www.paraguayrise.com).





## Kontakt



### Staatsangehörigkeit

Brasilianisch und deutsch

Languages & Cultures

Portugiesisch

Deutsch

Englisch

Spanisch

Mutter

Sprachen

fließend



### E-mail

[palme.ulfwalter@tutamail.com](mailto:palme.ulfwalter@tutamail.com)



### Webseiten

[www.uwc.solutions](http://www.uwc.solutions)

[www.inovoh.com](http://www.inovoh.com)

[www.jahupiparaguay.com](http://www.jahupiparaguay.com)

[www.paraguayrise.com](http://www.paraguayrise.com)



### Int. Telefon

+ 55 48 9 9672 3515



### LinkedIn

[linkedin.com/in/ulfwalter](https://linkedin.com/in/ulfwalter)

**Was unser Schicksal bestimmt, sind unsere *ENTSCHEIDUNGEN*,  
*nicht unsere Bedingungen!***