

PORTAFOLIO



Versatilidad



Ing. Agrónomo, Experto en Percepción Remota, Gestión y Desarrollo Territorial, Ingeniero Senior de Desarrollo Tecnológico, Innovador y Pionero, Diseñador de Proyectos y Programas de Infraestructuras, Gestor, Consultor, Conferenciante, Integrador, Traductor.

Proyectista Creador del Programa Humanitario de Proyectos de Infraestructura para el Desarrollo del Progreso y Prosperidad



Gestión Territorial



Viviendas Comunidades



Seguridad Alimentaria



Saneamiento y Medio Ambiente



Salud y Bien Estar



Energías Limpias



Logística Infraestructura



QUIEN SOY - MENSAJE



POSICIONAMIENTO DE VIDA



EDUCACIÓN



HABILIDADES Y CAPACIDADES



HISTORIA LABORAL POSICIONAMIENTO



HISTORIA LABORAL VISION GENERAL



LINEA TIEMPO LABORAL



HISTORIA LABORAL, LISTA, RESUMEN, Y COMPLETA



ACTIVIDADES ACTUALES



CONTACTO



**¡Todo lo que hacemos en la vida se convierte en un EJEMPLO o en una ALERTA!
¡Sé un EJEMPLO!**



«¡los ojos sólo pueden ver lo que la mente está preparada para comprender!»



Bienvenido a mi Portafolio Profesional.

Se presentan la mayoría de las actividades profesionales que he desarrollado en los últimos 43 años de mi vida. Intenso trabajo y dedicación para contribuir a un mundo mejor.

Errores y aciertos han conformado quien soy hasta el día de hoy. Retos, aprendizajes y logros han confirmado mi convicción de que hacer las cosas correctas de la manera correcta conduce a la mejor recompensa: una vida digna y honorable.

Mi trayectoria profesional no se limita a los lugares en los que he trabajado, sino que incluye las acciones que me han motivado, bien por la necesidad de un cliente de resolver un problema, bien por la creación de una solución viable que antes no existía. La estrategia para estas situaciones siempre ha consistido en una mezcla de ideas nuevas que no solo no existían antes, sino que además son poco convencionales y ¡generan resultados positivos! Y, como en la valoración de proyectos, siempre hay una historia —el contexto donde todo empieza— ¡y hay números!

La cartera actual permite buscar información más detallada y específica sobre mi amplia experiencia en diversos ámbitos.

Mi educación multicultural y mi arraigada curiosidad, que siempre me ha exigido adoptar una visión amplia y sinérgica de los acontecimientos y actividades a los que me ha enfrentado la vida, me hicieron ir más allá de los límites originales de mi formación universitaria.

La riqueza y diversidad del plan de estudios de Agronomía, el más ecléctico y versátil, me permitió continuar mi viaje antropológico multicultural que inicié en la Escuela Waldorf, en el jardín de infancia. Allí aprendí valiosas lecciones para la vida: la importancia del amor al prójimo, atención/cuidar, que es la causa del coraje, hablar en público, trabajar en equipo, humildad, honestidad, disciplina y respeto, entre otras, y que pensar y crear son las actividades que requieren más esfuerzo y fomentan la inteligencia natural. Como resultado de ello, se me planteó y se me sigue planteando constantemente el reto de crear soluciones innovadoras. Hace falta valor para ser diferente y competencia para marcar la diferencia!

Y acepté el reto de explorar esto ampliamente, de modo que sí me considero un Visionario & Integrador en el amplio rompecabezas diario de la vida.

*Dicho esto te invito a conocer el viaje de mi diversa y versátil vida profesional.
¡Innovación alineada con propósitos generando beneficios!
Saludos cordiales*

Palme



ULF WALTER PALME

Código del lobo

- Protege a tu familia
- Honra a los más ancianos
- Enseña a los más jóvenes
- Se fiel a tus amigos
- Trabaja en equipo
- Expresa tu opinión
- Mantén tu posición
- Juega mientras puedas
- Siempre deja tu marca



Posicionamiento de Vida

Honra tu Nombre



ULF



Prof. Ismael Cordeiro Junior, mi modelo e inspiración de ser humano.

Este es un mensaje sobre **mi posicionamiento en la vida** y cómo he actuado a lo largo de mi vida profesional y personal continuamente. Sólo para dar una idea de QUIEN SOY. Mi propósito y compromiso.

Tener competencia profesional es primordial, pero por sí sola, no es suficiente. La mayoría de los currículos son una lista de los lugares donde se ha trabajado. No hay una verdadera información y conocimiento de lo que les importa, de los beneficios generados o de los problemas resueltos. Los nuevos tiempos lo exigen, ya que todos estamos cansados de las malas alertas y la humanidad busca ejemplos prácticos, que se puedan seguir y replicar.

Elegir el camino del AMOR, requiere despertar, voluntad, transparencia, coraje, persistencia, excelencia, honestidad y salir de la zona de confort. INOVOH nuestro Programa Humanitario está inserto en el camino del Amor. Y requerirá una profunda y verdadera decisión de cada uno, que quiera participar, con pensamientos, emociones y ACCIONES. Sólo hay dos posibilidades... ¡Amor o Miedo!

El desafío inmediato, la Gran Obra es mostrar el camino de la creación a través del AMOR y el CUIDAR. Y eso empieza dentro de nosotros mismos, como ejemplo vivo.

El ORDEN y el PROGRESO (frase incrustada en la Bandera de Brasil, mi Patria de la que estoy orgulloso de haber nacido) son el Bien manifestado para la sociedad. Todas las personas tienen el mismo derecho y siempre hay libre albedrío. Para elegir su camino. No hay elegidos, iluminados, especiales. Es necesario elegir uno mismo. Yo he decidido a lo largo de toda mi vida hacer las cosas correctas, adecuadas. Ha sido mi impulso. Pero con acciones y no con discursos. La mayoría de las veces he ganado el juego de la vida. A veces perdemos. Y entonces es cuando aprendemos y corregimos el camino. Sin moralismos relativos. Solo existe lo **CORRECTO** o lo **ERRADO**.

“Si tus acciones inspiran a los demás a soñar, aprender y hacer más; eres un líder”

John Quincy Adams

- Seguir la LEY NATURAL (basada en los Principios y la Verdad) y elegir el AMOR y la Conciencia, es el principio de todo lo que utilizamos para crear, llamado Polaridad Generativa, y su expresión inicial se manifiesta a través de la aceptación de la VERDAD (absoluta y singular), el CONOCIMIENTO.
- ¡Conoce la VERDAD y ella te liberará! Nuestro interior manifestará nuestra SOBERANÍA; en la sociedad lleva a la LIBERTAD como expresión externa y eso manifiesta el ORDEN, como resultado que creamos. Sólo así será posible el desarrollo, o mejor, el PROGRESO.
- AMOR → CONOCIMIENTO → SOBERANÍA → LIBERTAD → ORDEN y PROGRESO. Ese es el ciclo POSITIVO de las EXPRESIONES DE LA LEY NATURAL.
- ~~La otra posibilidad es el camino que todos conocemos y vivimos las consecuencias diariamente...el ciclo NEGATIVO del MIEDO → IGNORANCIA → CONFUSIÓN → CONTROL → CAOS y EXTINCIÓN.~~



“ Si no lo puedes explicar con simplicidad, es que no lo entiendes bien. ”

- Albert Einstein

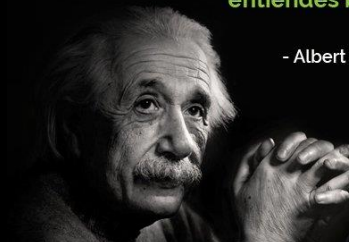

PORTAFOLIO
ULF WALTER PALME



1983-86

Instituto Nacional de Pesquisas Espaciais- INPE - Brasil
Maestria en Percepción Remota.



1977-82

UFLA – Universidad Federal de LAVRAS (ex ESAL) - Brasil
Ing. Agrónomo, Monitor de Ing. Rural y Fitopatología.

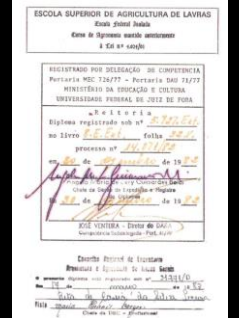

“Gracias a mi educación multicultural en tres idiomas maternos (alemán, inglés y portugués) y a mi fluidez en español, he tenido oportunidades de trabajar técnicamente en estos idiomas durante toda mi vida y poder traducir proyectos, documentos, libros, software y páginas web, así como participar en reuniones y eventos. Siempre he estado abierto a las traducciones y lo sigo estando.”



1974-76

ESBSP- Escuela Suiza São Paulo - Brasil
Colegio Secundario. Traductor & Interprete em Português, Alemán e Inglés.





Habilidades y Capacidades



mi diferencial es la versatilidad



- ✓ Creatividad
- ✓ Creación de Sentido
- ✓ Inteligencia Social y Emocional
- ✓ Autonomía
- ✓ Pensamiento Crítico
- ✓ Competencia Intercultural
- ✓ Pensamiento Computacional
- ✓ Alfabetización en Nuevos Medios
- ✓ Transdisciplinariedad
- ✓ Mentalidad de Diseño
- ✓ Gestión de la Carga Cognitiva
- ✓ Colaboración Virtual
- ✓ Trabajo en Equipo
- ✓ Aprendizaje Permanente



Usé con éxito estas habilidades de trabajo en pequeños proyectos y en grandes esfuerzos como ser pionero en la Evaluación y Monitoreo de la Deforestación de la Amazonia brasileña (5 millones de km²), de cultivos agrícolas, en actividades como Innovación, Mercadeo, Planificación de negocios sostenibles / Diseño y gestión de proyectos, Valuación, Mapeo y Desarrollo, Ejecución, Liderazgo de Equipo, Ventas, Negociación, Resolución de Problemas, Redacción de Informes, Educación, Traducciones y en áreas como Percepción Remota Aplicada (Sistemas de Sensores - ópticos, térmicos y de microondas) y grandes sistemas SIG, con Gestión Territorial Sostenible / Monitoreo en diferentes aplicaciones (Alimentos y Agricultura, Urbanismo, Infraestructura, Medio Ambiente y Cartografía y Defensa), Agronegocios y Bienes y Servicios de Consumo.

FORMAS EN LAS QUE PUEDO AYUDAR:

- ✓ Generar un mejor ambiente de trabajo
- ✓ Aumentar los ingresos, mejorar la planificación asertiva, cumplir con los plazos, reducir riesgos y prejuicios, optimizar procedimientos, ejecutar, implementar nuevas estructuras
- ✓ Formación de recursos humanos



- ✓ Siempre estoy dispuesto a trabajar en nuevas áreas y temas en los que mi experiencia pueda ser útil. La innovación y el marketing, así como el desarrollo de negocio, están integrados en mi identidad profesional
- ✓ Los proyectos de inversión, así como los proyectos de ayuda humanitaria (fondos no reembolsables), también se han convertido en mi foco a través del diseño, la valoración y la implementación/gestión de proyectos.



Bajo este tema presento 30 Actividades, Proyectos y Resultados Realizados en 15 países. Las siguientes pantallas ofrecen una Visión General, una Cronología, y tres posibilidades de descargar mi **Historia Laboral** (PDF), como Lista, Resumen y Documento Completo. Representan las principales actividades a las que he dedicado tiempo y atención, y los correspondientes contextos, problemas y soluciones para los clientes, totalizando más de 56.000 h de gestión de proyectos. Incluye también actividades como Profesor Emérito, Educación Superior y Postgrado, también en Ingeniería Militar. En la versión completa hay enlaces a mi producción científica.

He experimentado más de 1.200 h de operaciones aerotransportadas aplicadas con innovadoras Cámaras, LiDARs, Escáneres Térmicos y Radars (SLAR & SAR) para diferentes aplicaciones, teniendo la oportunidad de formar equipo en Centros de Excelencia, especialmente en Alemania (DLR), EEUU (JPL, IRIS, VEXCEL) y Canadá (Canada Center for Remote Sensing), en la mayoría de los casos precediendo a nuevos satélites. Y en Técnicas de Sensores Remotos Aplicada como consultor para Sensor Systems - Overwatch, Space Imaging - Lockheed Martin, Digital Globe, African Surveyors, y más recientemente (en curso) en la última Tecnología LiDAR en Modo Geiger con 3DEOLiDar, una spin off del MIT.

La **Gestión Territorial**, un foco en mis actividades, es la hoja de origen a mi amplio ámbito **Versatilidad**. También hay un breve documento sobre la Importancia de la Gestión Territorial, en PDF para descargar. Es un mapa/guía claramente positivo para obtener resultados sociales, medioambientales y económicos positivos cuando se practica, o un generador de consecuencias negativas cuando no se practica o se descuida.

➤ Algunos aspectos destacados de mi **Historia Laboral** son:

- Creación de metodologías innovadoras para la Evaluación de la Deforestación de la Amazonia sobre 5 millones de km² realizada 6 veces (30 millones de km²) en un periodo inferior a 3 años, generando una nueva base de datos fiable (transición de analógico a digital) de la deforestación, avalada por la comunidad científica internacional ;
- Uso innovador de tecnologías como imágenes de satélite de alta resolución potenciando el GeoCadastró de áreas rurales y urbanas;
- Programas Humanitarios Innovadores de Proyectos de Infraestructura para el Desarrollo del Progreso y la Prosperidad. **Soluciones Multidimensionales** para **Problemas Multidimensionales**. Potenciación de las economías locales.

➤ Los resultados están en los archivos PDF «**Historia Laboral**» que se pueden descargar. Con innovaciones, especialmente en Gestión Territorial - Teledetección, Geoprocésamiento, Gestión y Tecnologías. El enfoque «**CÓMO SOLUCIONAR**», tendiendo puentes entre la tecnología y los beneficios sociales. Los logotipos de los clientes de referencia llevan enlaces a los sitios web correspondientes, cuando están disponibles.

➤ No todos los Resultados están en formato de presentación, y en inglés, pero proporcionan un rico material ilustrativo para una buena comprensión y representan la memoria de un intenso trabajo realizado con mucho esfuerzo, atención y dedicación, especialmente en equipo. El trabajo en equipo y la gestión son siempre los grandes retos con recompensas inolvidables.



ASPECTOS DESTACADOS

- ✓ Antecedentes sólidos, versátiles y validados en los últimos 42 años, habiendo trabajado en casi todo tipo de organizaciones: agencias gubernamentales / ministerios, fundaciones, ONG, empresas privadas, multinacionales y empresas transnacionales, como consultor / asesor, experto y propietario de la empresa.
- ✓ Consultor Sénior de Amplia Gama en Desarrollo de Negocios con experiencia singular en conocimiento técnico-científico y desarrollo de negocios, incluidos estudios de mercado, innovaciones técnicas de marketing y servicios / productos tecnológicos innovadores, relaciones estratégicas y negociaciones de contratos.
- ✓ Ha trabajado en más de 12 áreas de conocimiento diferentes, incluida la gestión de crisis y conflictos.
- ✓ Trabajé en Brasil, la mayor parte de Sudamérica, Estados Unidos y Europa. Y con profesionales de África: Ghana, Tanzania, Angola, Nigeria, Sudáfrica, Mozambique y Etiopía. Y remotamente en India, China y Japón.
- ✓ Carrera completa como Ingeniero Senior de Desarrollo Tecnológico en el Instituto Nacional de Pesquisas Espaciais (INPE) del Ministerio de Ciencia, Tecnología e Innovación (MICT) de Brasil.

VERSATILIDAD



- ✓ Especialista en sensores remotos y geoprocésamiento con amplia experiencia en sistemas de sensores y aplicaciones para la gestión territorial en agricultura, medio ambiente, silvicultura, cartografía, gestión y planificación rural y urbana, desarrollo inmobiliario, inteligencia y defensa.
- ✓ Experto responsable del desarrollo pionero de la metodología para la Evaluación de la Deforestación de la Amazonia Brasileña (5 000 000 km²), mediante imágenes de satélite (interpretación de imágenes, en la fase analógica, y geoprocésamiento, en la fase digital), para establecer una base de datos digital oficial georreferenciada.
- ✓ Pionero en el desarrollo de sistemas de información geográfica (GIS), GeoCatastro - catastro técnico (rural y urbano), sistemas GPS, radares de apertura sintética (sistemas SAR), sistemas satelitales de imágenes de alta resolución (IKONOS, Quick Bird, World View), sistemas 3D como Google Earth y Skyline.
- ✓ Gestor de proyectos y programas certificado con más de 50.000 h. En diferentes ámbitos técnicos, ambientes y países / culturas. Genere resultados y beneficios en grandes áreas geográficas, como Experto Responsable, Gerente Técnico, en diferentes áreas de conocimiento, en Cartografía, Mapas de Uso de la Tierra y SIG con diferentes tecnologías y a escalas de 1: 250.000 a 1: 500, con las siguientes métricas: Evaluación de la Deforestación: Amazonia Brasileña (5.000.000 km²): seis evaluaciones consecutivas de la deforestación y tasa bruta en el Instituto Nacional de Pesquisas Espaciais (INPE, Brasil) para el gobierno brasileño (Ministerios Ciencia & Tecnología, Medio Ambiente y Cancillería) totalizando un SIG de 30.000.000 km²; Agricultura, Medio Ambiente, Hidrología: 3.800.000 km²; Áreas urbanas: 11.000 km²; Carreteras e Infraestructura: 6.500 km.
- ✓ Con encima de 1.200 horas de vuelo en sistemas experimentales y operacionales de Percepción Remota en aeronaves y helicópteros que utilizan tecnologías visibles, infrarrojas y de microondas, para probar y validar nuevas tecnologías para sistemas satelitales que se lanzarán. Experto Civil del Estado Maior das Forças Armadas – EMFA.

- ✓ Creador y Gestor del **PROGRAMA HUMANITARIO DE PROYECTOS DE INFRAESTRUCTURAS PARA EL DESARROLLO DE PROGRESO Y PROSPERIDAD INOVOH** como resultado de una inversión personal de más de 24.000 horas de consultoría dedicadas. Previsto en primer lugar para Paraguay (nivel país www.jahupi-paraguay.com o www.paraguayrise.com). El PROGRAMA aborda simultáneamente los siguientes Temas Eje a través de Proyectos Integrados que trabajan en Territorios Locales (municipios) y Territorios Regionales: Gestión Territorial, Vivienda - Comunidades Sostenibles (incluyendo Pueblos Originarios) y Adecuación de Viviendas Precarias, Seguridad Alimentaria, Saneamiento y Medio Ambiente, Bienestar y Salud, Energía Limpia, Infraestructura y Logística. Pueden incluirse temas adicionales. Actualmente se está replicando en esencia, con adaptaciones locales, para un total de 8 países de América del Sur, 8 países de América Central y el Caribe, México y los 20 países más necesitados de África. La seguridad alimentaria (alimentos nutritivos en la mesa todos los días, incluidas las comidas escolares) se considera la primera prioridad entre los siete temas centrales.
- ✓ Es designado Asistente Técnico del Ministerio Público del Estado de São Paulo y voluntario del Ministerio Público Federal como Experto en Medio Ambiente, especialmente en Técnicas de Percepción Remota Aplicada, en la Región de Cubatão (una de las áreas más contaminadas del planeta).
- ✓ Actividades profesionales en el ámbito de las Fuerzas Armadas Brasileñas, Órganos de Inteligencia y Defensa, principalmente en Teledetección Avanzada y Técnicas de Teledetección - Gestión y Geoprocésamiento, comprendiendo: Consultoría, Asesoría, Formación y Conferencias, Innovaciones Tecnológicas para órganos como: Gabinete de Seguridad Institucional de la Presidencia de la República - GSI, Estado Mayor de las Fuerzas Armadas - EMFA Comisión FA-61, Asesoría del Ministro de Defensa, Supremo Tribunal Militar - STM, Comando Militar del Sudeste - CMSE, Fuerza Aérea Brasileña - FAB, Comisión Coordinadora del SIVAM - CCSIVAM (Sistema de Vigilancia de la Amazonía), Sistema de Protección de la Amazonía - SIPAM, Comando Militar de la Amazonía - CMA, Centro de Instrucción de Guerra de Selva - CIGS, Centro Técnico Aeroespacial - CTA, Instituto Militar de Ingeniería - IME, Comando de Operaciones Terrestres - COTER, Ejército Brasileño - Departamento de Ingeniería y Construcción - Dirección de Obras de Cooperación - DEC (Concedido como Profesor Emérito del Ministerio de Defensa - Ejército Brasileño - Departamento de Ingeniería y Construcción - Dirección de Obras de Cooperación (Sv O Fort Ex / 1946)), Agencia Brasileña de Inteligencia - ABIN, Departamento de Policía Federal - DPF (Ministerio de Justicia y Seguridad Pública);

CONFERENCIANTE, CONFERENCIAS Y PRODUCCIÓN CIENTÍFICA

- ✓ Profesor Emérito del Ministerio de Defensa de Brasil. Profesor en cursos de grado y postgrado en instituciones como el Instituto Nacional de Pesquisas Espaciais (INPE) (www.inpe.br), el Instituto Militar de Ingeniería (IME) (www.ime.eb.mil.br) de Brasil, la Universidad de las Naciones Unidas (UNU) (www.unu.edu), el Centro Aeroespacial Alemán (DLR) (www.dlr.de) y el Instituto Max Planck (MPG) (www.mpg.de) de la República Federal de Alemania. Eventos, congresos y simposios nacionales e internacionales: Mundo Geo Connect, Geo Brasil, GIS Brasil, ISPRS, IGGARS.
- ✓ Principales conferencias y trabajos científicos y publicaciones en eventos y revistas desde 1984. Consulte la siguiente base de datos del Ministerio de Ciencia, Tecnología, Innovación de Brasil: <http://lattes.cnpq.br/9891130065028507>

TRADUCTOR

- ✓ Traducciones al inglés, alemán, portugués (BR) y español de documentos, contratos, proyectos, libros, localización de software, páginas web y simultáneamente en reuniones y conferencias. He trabajado técnicamente en estos idiomas durante toda mi vida.

...la fuerza es la
versatilidad!

LINEA DEL TIEMPO DE LOS PRINCIPALES
PROYECTOS Y ACTIVIDADES



Graduación
Ing. Agrónomo
Julio, 1982

MSc en
Percepción
Remota



- Trabajó en Instituciones Públicas y Privadas;
- Trabajó en más de 12 áreas diferentes de conocimiento, incluida la gestión de crisis y conflictos;
- Trabajó en 15 países con diferentes culturas en 4 idiomas (portugués, alemán, inglés y español);
- Cartera de más de 56,000 horas en Gestión de Proyectos de activos totales de miles de millones de USD;
- Liderazgo proactivo de grandes equipos multidisciplinares;
- Proporcionado educación en nivel graduación y de postgrado;
- Enfoque en Innovación y Marketing para beneficios;
- Generar beneficios a través de la detección e identificación de fraudes y también por proporcionar mejoras en la calidad de vida de las comunidades en proyectos técnicos y sociales;
- Participación en cientos de Talleres, Reuniones Técnicas, Simposios y Congresos;
- Más de 60 artículos publicados;

- PAISES
- Brasil
 - Alemania
 - Austria
 - Suiza
 - Escocia
 - Peru
 - Colombia
 - Venezuela
 - EEUU
 - Paraguay
 - Argentina
 - Bolivia
 - Ecuador
 - Chile
 - China

Y con profesionales de: Ghana, Tanzania, Angola, Nigeria, Sudáfrica, Mozambique y Etiopía. Y de India, China y Japón.

PORTAFOLIO



Historia Laboral Orden Cronológica 1982 – 2025 30 Actividades / Proyectos Resumen



Acá presento 30 Actividades, Proyectos y Resultados Realizados en 15 países. Las siguientes pantallas ofrecen una Visión General, una Cronología, y tres posibilidades de descargar mi **Historia Laboral** (PDF), como Lista, Resumen y Documento Completo. Representan las principales actividades a las que he dedicado tiempo y atención, y los correspondientes contextos, problemas y soluciones para los clientes, totalizando más de 56.000 h de gestión de proyectos. Incluye también actividades como Profesor Emérito, Educación Superior y Postgrado, también en Ingeniería Militar. En la versión completa hay enlaces a mi producción científica.

He experimentado más de 1.200 h de operaciones aerotransportadas aplicadas con innovadoras Cámaras, LiDARs, Escáneres Térmicos y Radars (SLAR & SAR) para diferentes aplicaciones, teniendo la oportunidad de formar equipo en Centros de Excelencia, especialmente en Alemania (DLR), EEUU (JPL, IRIS, VEXCEL) y Canadá (Canada Center for Remote Sensing), en la mayoría de los casos precediendo a nuevos satélites. Y en Técnicas de Sensores Remotos Aplicada como consultor para Sensor Systems - Overwatch, Space Imaging - Lockheed Martin, Digital Globe, African Surveyors, y más recientemente (en curso) en la última Tecnología LiDAR en Modo Geiger con 3DEOLiDar, una "spin off" del MIT.

IMPORTANCIA DE LA GESTIÓN TERRITORIAL

Lista Historia Laboral



Resumen Historia Laboral



Completo

Versión completa y detallada de la Historia Laboral con el contexto y los resultados obtenidos

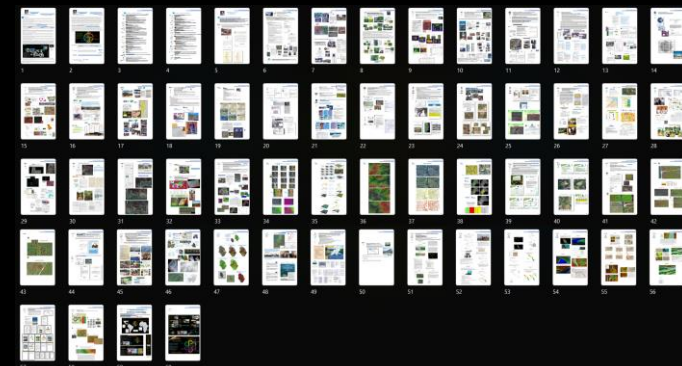

El documento «Importancia de la Gestión Territorial» es un claro mapa/guía positivo para los resultados Sociales, Medioambientales y Económicos cuando se practica, o un generador de consecuencias negativas cuando se ausenta o descuida



Documento contiene enlaces, conferencias, clientes, publicaciones, certificados y cartas de recomendación. Rico en resultados, imágenes, vídeos, entrevistas.



El coraje nace del amor a los demás, eso es todo. Así que no te preocupes por ser valiente, porque el coraje es un resultado, no una causa. La causa es el amor por los demás, el CUIDADO, o la falta de él.

Olavo de Carvalho.

PROGRAMAS HUMANITARIOS DE PROYECTOS DE INFRAESTRUCTURAS PARA EL DESARROLLO DE PROGRESO Y PROSPERIDAD



Proyectista Creador del Programa Humanitario de Proyectos de Infraestructura para el Desarrollo del Progreso y Prosperidad



SEGURIDAD ALIMENTARIA

- ✓ Consolidar una estrategia que optimice todos los etapas de la Cadena AG.
- ✓ Asegurar alimentación real nutritiva para la población de extrema pobreza y alimentación escolar, instalando también Cocinas Industriales y Restaurantes.
- ✓ Apoyar a los productores rurales, instalar infraestructura y equipamiento para la cadena productiva optimizando el acortado a las necesidades locales. Optimizar la logística local para la entrega de alimentos.
- ✓ Instalación de pozos artesanales, otorgar agua potable.
- ✓ Unidades y Centros de Salud Rurales - amén con Unidad de Cuidados Intensivos (UCI).
- ✓ Construcción de Viviendas para Productores Rurales. Solucionar el déficit rural en Vivienda.
- ✓ Capacitación de recursos humanos en diversos temas de interés para atender las demandas locales.
- ✓ Reducir significativamente la pérdida y el desperdicio de alimentos en la cadena alimentaria.
- ✓ Las inversiones realizadas en granjas como gallineros, porqueros, invernaderos, cultivos agrícolas, reforestación pueden generar ingresos para los beneficiarios de estas actividades con la creación de materia prima para las industrias comunitarias, una vez procesados y comercializados, las ganancias generadas serán reinvertidas en la población en implementación de caminos, salud y educación y otros, todas las actividades serán realizadas con un enfoque cooperativo donde las principales acciones serán la población más necesitada.
- ✓ Infraestructura para Bomberos Voluntarios.

Alcance del Programa



La Seguridad Alimentaria (alimentos nutritivos en la mesa todos los días, incluidas las meriendas escolares) es la primera y más urgente prioridad de los siete temas centrales.

Resultado de una inversión personal de más de 24.000 horas de consultoría dedicadas desde el año 2015. Cuenta con la participación de destacados especialistas e empresas/instituciones de diferentes países. Primero previsto para Paraguay.

Los PROGRAMAS abordan simultáneamente los siguientes Temas del Eje a través de Proyectos Integrados que trabajan en Territorios Locales (municipios) y Territorios Regionales: Gestión Territorial, Viviendas - Comunidades Sustentables (incluyendo miembros de las Pueblos Originarios) y Adecuación de Viviendas Precarias, Seguridad Alimentaria, Saneamiento y Medio Ambiente, Bienestar y Salud, Energía Limpia, Logística e Infraestructura. Pueden incluirse temas adicionales.

Soluciones Multidimensionales para Problemas Multidimensionales.
Fomento de la economía local.

Iniciando por la Republica del Paraguay actualmente se está replicando en esencia, con adaptaciones locales, para un total de 8 países de Sudamérica, 8 países de Centroamérica y el Caribe, y los 20 países más pobres de África.



JAHUPI PARAGUAY
PARAGUAY RISE

www.jahupiparaguay.com / www.paraguayrise.com

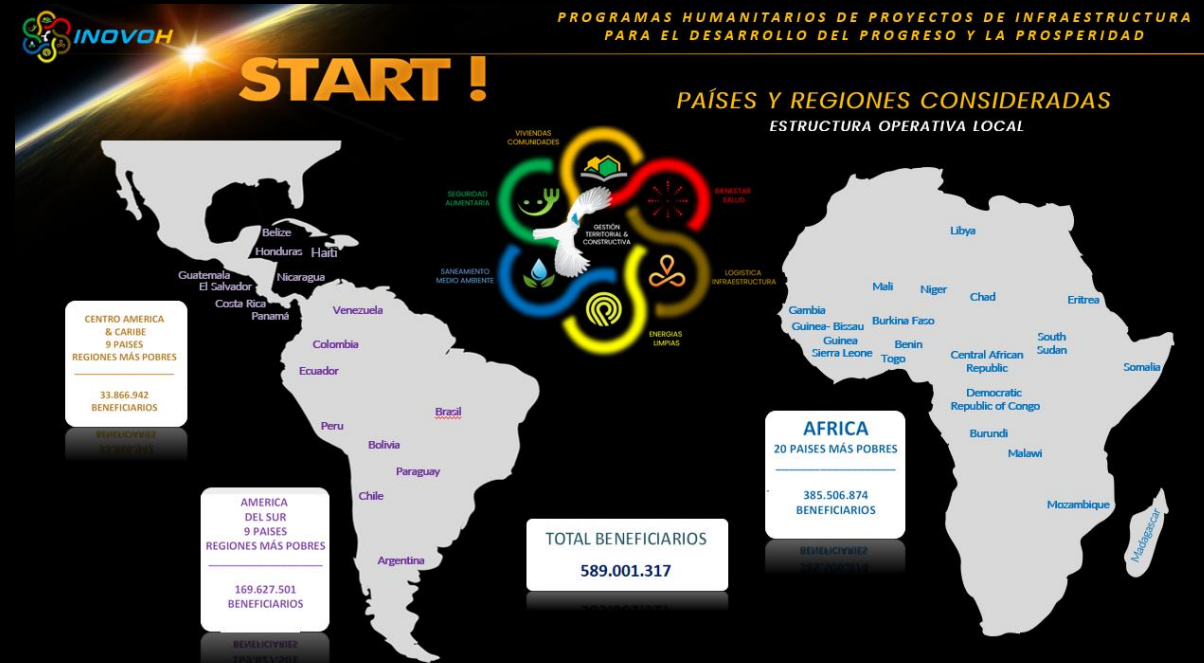



Ciudadanía

Brasileña y Alemán

Lenguas & Culturas

Portugues
Alemán
Inglés
Español

lenguas
maternas
fluidez



E-mail

palme.ulfwalter@tutamail.com



Páginas WEB

www.uwc.solutions

www.inovoh.com

www.jahupiparaguay.com

www.paraguayrise.com



Telefono Internacional

+ 55 48 9 9672 3515



LinkedIn

[linkedin.com/in/ulfwalter](https://www.linkedin.com/in/ulfwalter)

¡Lo que determina nuestro destino son nuestras *DECISIONES* y ~~no nuestras condiciones!~~